



AlmaCalma
CENTRO DE INTERVENCIÓN EN CRISIS A.C.

REPORTE ANUAL

2024

Asociación Civil derecho humanista enfocada en la atención
y prevención de las violencias contra mujeres, niñas, niños
y adolescentes de Chihuahua.

Promoviendo el autocuidado de la salud mental.



2580

PERSONAS ATENDIDAS



SESIONES DE TERAPIA PSICOLÓGICA
SEGUIMIENTOS DE TRABAJO SOCIAL
ORIENTACIÓN LEGAL
CASOS CONCLUIDOS

2,397	1,970	1,424
421	427	424
-	-	60
-	12	-



SESIONES DE TERAPIA PSICOLÓGICA
SEGUIMIENTOS DE TRABAJO SOCIAL
ORIENTACIÓN LEGAL

3,892	1409
300	312
-	177



SESIONES DE TERAPIA PSICOLÓGICA
SEGUIMIENTOS DE TRABAJO SOCIAL
ORIENTACIÓN LEGAL
REPRESENTACIÓN LEGAL
CASOS CONCLUIDOS

1,684
294
208
69
18



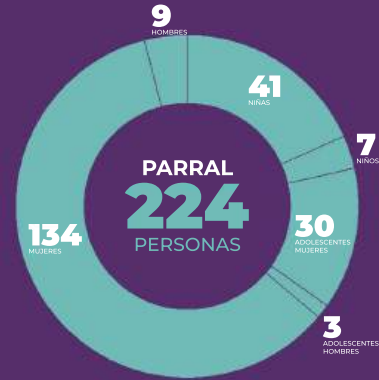
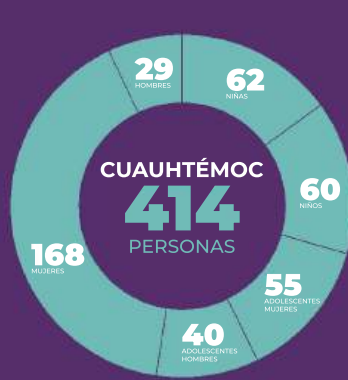

SESIONES DE TERAPIA PSICOLÓGICA
SEGUIMIENTOS DE TRABAJO SOCIAL
ORIENTACIÓN LEGAL
REPRESENTACIÓN LEGAL
CASOS CONCLUIDOS

3048	4,111
859	1,161
-	761
-	2
-	-

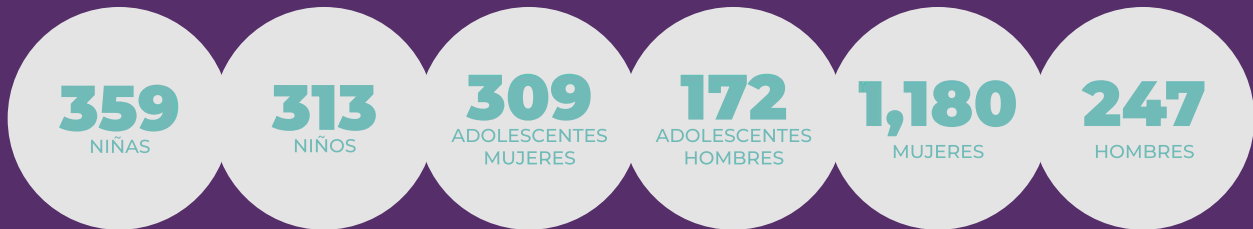

2580
PERSONAS ATENDIDAS

PRESUPUESTO

FECHAC	\$ 4, 800, 199.19
DIF Municipal de Chihuahua	\$ 204, 594.65
FICOSEC	\$ 1, 906, 660.98
IMM CUAUHTÉMOC	\$ 94, 000.00
Coinversión	\$ 975, 712.08
Gobierno del Estado de Sinaloa	\$ 750, 000.00
INDEX	\$ 201, 923.74
OXXO	\$ 191, 594.61
Alsuper	\$ 450, 000.00
Personas Físicas	\$ 1, 582, 414.61

TOTAL:
\$ 11, 157, 099.86

ESTADO FINANCIERO 2024

CONTPAQ i

Centro de Intervencion en Crisis Alma Calma, AC
Estado de Resultados del 01/Dic/2024 al 31/Dic/2024

Hoja: 1
Fecha: 03/Ene/2025

	Periodo	%	Acumulado	%
Ingresos				
INGRESOS PERSONAS FISICAS	202,500.00	12.09	1,582,414.61	14.18
INGRESOS ASOCIACIONES Y FUNDACIONES	1,418,294.01	84.66	8,426,880.69	75.53
OTROS INGRESOS	54,401.08	3.25	1,147,804.29	10.29
PRODUCTOS FINANCIEROS	0.14	0.00	0.27	0.00
Total Ingresos	1,675,195.23	100.00	11,157,099.86	100.00
Egresos				
GASTOS DE OPERACION	346,056.00	20.66	1,375,253.85	12.33
GASTOS FECHAC CERRO-REVOLUCION	196,142.25	11.71	2,346,827.37	21.03
GASTOS FECHAC RIBERAS	108,431.87	6.47	1,362,783.11	12.21
GASTOS CUAUHEMOC	71,965.62	4.30	1,230,740.84	11.03
GASTOS PARRAL	163,914.00	9.78	2,108,286.83	18.90
GASTOS FECHAC VIOLENCIA SEXUAL	118,362.75	7.07	1,432,869.98	12.84
GASTOS CHIHUAHUA	114,400.01	6.83	781,599.95	7.01
DEPRECIACIONES	2,229.51	0.13	17,364.32	0.16
OTROS GASTOS	0.22	0.00	11.28	0.00
GASTOS FINANCIEROS	1,776.66	0.11	14,527.39	0.13
COSTO DONATIVOS EN ESPECIE	589.85	0.04	589.85	0.01
Total Egresos	1,123,868.74	67.09	10,670,854.77	95.64
Utilidad (o Pérdida)	551,326.49	32.91	486,245.09	4.36